

## 35. Jahrestreffen des Wasserbüffel-Clubs 2017

Ort des Geschehens ist das Waldheim in Albstadt Ebingen:

**Termin ist der 20.07. - 23.07.2017**



für die Verpflegung sorgt das Waldheim



für den Hunger zwischendurch der Kiosk



Massenlager bis 40 Personen



sanitäre Anlagen rund um die Uhr



Zeltplatz für die Hartgesottenen



für lustige Stimmung sorgt der Stammtisch Stuttgart

Vielen Dank an Norbert Böck, der uns den optimalen Platz für ein Jahrestreffen organisierte.

Bilder wurden bei bestem Motorradwetter am 6.3.2016 aufgenommen.

<http://www.waldheim-ebingen.de/>



## Und so könnte das Ganze im Juli 2017 aussehen...



Waldheim



Sanitäre Anlagen



Naturfreundehaus



Kiosk mit Festzelt 🍺 🍺 🍺 🍺 🍺

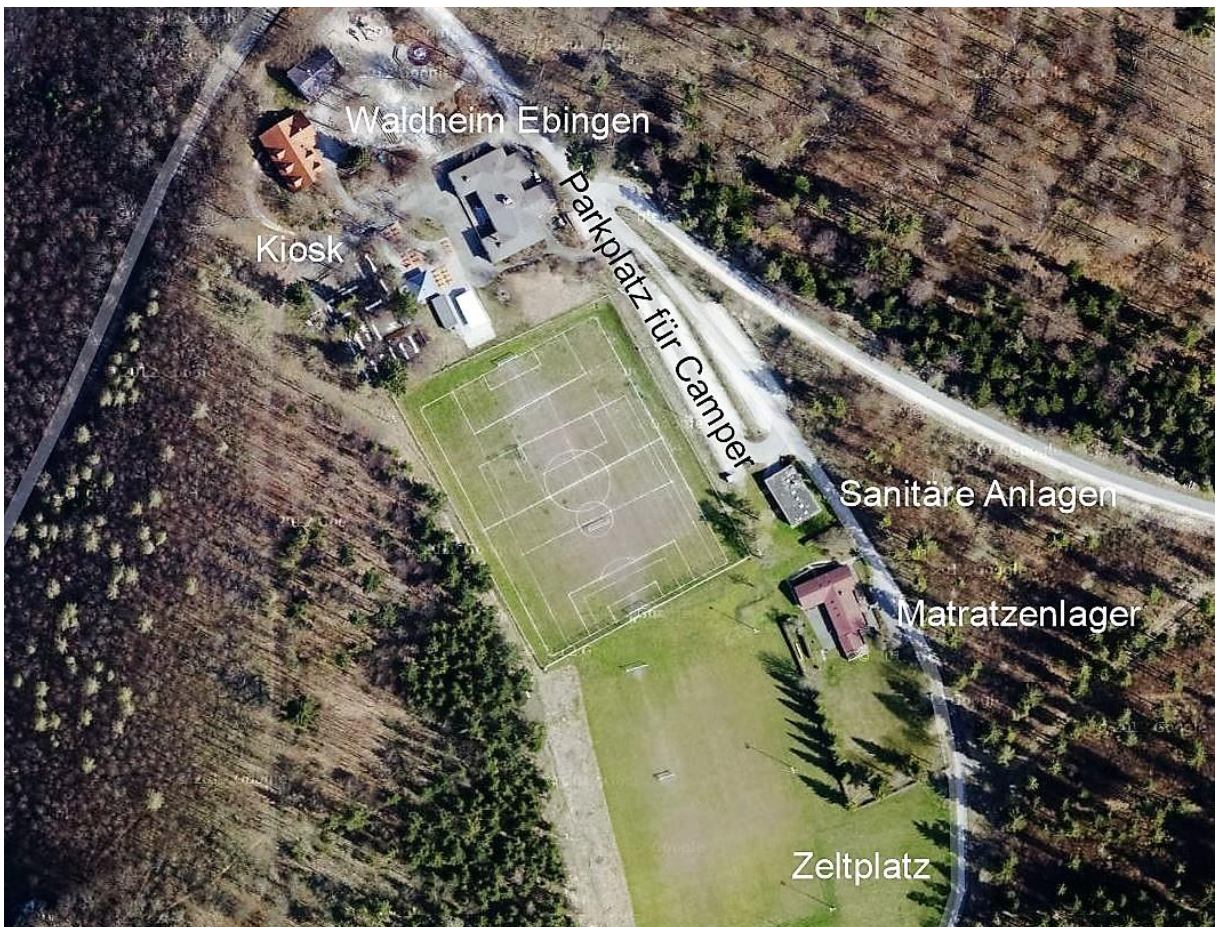

Gelände aus der Vogelperspektive...



Wer das Treffen mit einem Urlaub verbinden will, null Problemo...

2014 eröffnete der Sonnencampingplatz Albstadt.

Info unter: <http://www.sonnencamping.de/>

oder über: <http://www.albstadt-tourismus.de/>

<http://www.traufgaenge.de/>

QUALITÄTSGASTGEBER „WANDERBARES DEUTSCHLAND“ 47

und GASTGEBER die sich an den Kriterien „Qualitätsgastgeber Wanderbares Deutschland“ orientieren:

QUALITÄTSGASTGEBER "WANDERBARES DEUTSCHLAND" 45

<p><b>Ferienhaus Elise *****</b></p> <p>Fichtenstr. 8 72461 Albstadt-Truchtlingen Tel: 07432.994940 www.ferienhaus-elise.de</p> <p>nahe Wacholderhöhe</p>	<p><b>Haus Wacholderheide *****</b></p> <p>Allenbergstr. 29 72461 Albstadt-Onstmettingen Tel: 07432.22673 www.haus-wacholderheide.de</p> <p>nahe am Zollernburg-Panorama</p>	<p><b>Linde *****</b> Nouveau Relais Hotel GmbH</p> <p>Untere Vorstadt 1 72458 Albstadt-Ebingen Tel: 07431.13414-0 www.hotel-linde.eu</p> <p>Mo – Sa 12 – 13.30 Uhr • 18.30 – 21.30 Uhr (warme Küche) Ruhetag: So</p> <p>nahe Schlossfelsentpfad und Ochsenbergtour</p>	<p><b>Zum Süßen Grund *****</b> Hotel – Gasthof</p> <p>Bitzer Berg 1 72458 Albstadt-Ebingen Tel: 07431.1366-0 www.hotel-suessergrund.de</p> <p>Täglich: 11.30 – 22 Uhr • Ruhetag: Kein</p> <p>direkt am Schlossfelsentpfad</p>
<p><b>Ferienhaus Altblick *****</b></p> <p>Scheibenhöfstr. 100 72459 Albstadt-Laufen Tel: 07435.204450 www.ferienhaus-herter.de</p> <p>nahe Hossinger Leiter und Felsenmeessteig</p>	<p><b>Ferienwohnung Kulla **</b></p> <p>Karlstr. 34 72459 Albstadt-Pfeffingen Tel: 07432.4350 Mobil 0162.9183679 www.ferienwohnung-kulla.de.vu</p> <p>nahe Wiesenrunde</p>	<p><b>Zollersteighof *****</b> Berghotel</p> <p>Zollersteighof 2 72461 Albstadt-Onstmettingen Tel: 07432.21840 www.hotel-restaurant-zollersteighof.de</p> <p>Di, Mi, Fr: ab 12 Uhr • Sa, Sonn- und Feiertage: ab 11.30 Uhr (durchgeh. warme Küche) • Ruhetag: Mo + Do (nur Restaurant, Hotel geöffnet)</p> <p>direkt am Zollernburg-Panorama</p>	<p><b>Post Italia ***</b> Hotel – Restaurant</p> <p>Goethestr. 27 72461 Albstadt-Taiflingen Tel: 07432.9773-0 (Hotel) Tel: 07432.3105 (Restaurant) www.post-italia.de</p> <p>Täglich 11.30 – 14 Uhr • 17 – 23.30 Uhr, Sa 17 – 23 Uhr Ruhetag: Sa bis 17 Uhr</p> <p>nahe Wacholderhöhe</p>
<p><b>Ferienwohnung Stadtverwaltung ***</b></p> <p>Burgweg 4 72459 Albstadt-Burgfelden Tel: 07431.1601204 www.albstadt-tourismus.de</p> <p>direkt am Felsenmeessteig</p>	<p><b>Sonnencamping Albstadt *****</b> Campingplatz</p> <p>Beibruck 54 • 72458 Albstadt Tel: 07431.9370348 www.sonnencamping.de</p> <p>C***** nahe Ochsenbergtour</p>	<p><b>Nägelehaus •</b> Wanderheim des SAV</p> <p>Raichberg 1 72461 Albstadt-Onstmettingen Tel: 07432.21715 www.naegelehaus.de</p> <p>Täglich: 11.30 – 21 Uhr Ruhetag: Mo, Di</p> <p>direkt am Zollernburg-Panorama</p>	<p><b>Bett und Brot *****</b> Frühstückspension</p> <p>Schloßbergstr. 57 72458 Albstadt-Ebingen Tel: 07431.6026259 oder 591645 www.bettundbrot-albstadt.de</p> <p>nahe Schlossfelsentpfad und Wacholderhöhe</p>
<p><b>Bayerischer Biergarten am Waldheim</b></p> <p>Waldheim 1 72458 Albstadt-Ebingen Mobil: 0170.5872109 www.waldheim-ebingen.de</p> <p>Bei guter Witterung: Mo – Sa ab 12 Uhr So ab 10 Uhr</p> <p>direkt am Schlossfelsentpfad</p>	<p><b>Akropolis •</b> Restaurant Pizzeria</p> <p>Thanheimerstr. 16 72461 Albstadt-Onstmettingen Tel: 07432.22229 www.akropolis-albstadt.de</p> <p>Di – So 11 – 22 Uhr Ruhetag: Mo</p> <p>nahe Zollernburg-Panorama</p>	<p><b>Apfelbaum</b> Restaurant – Café</p> <p>Langwatte 33-35 72458 Albstadt-Ebingen Tel: 07431.51295 (Restaurant) Tel: 07431.3654 (Ferienwohnung) www.apfelbaum-ebingen.de</p> <p>Di – So 11.30 – 14 Uhr und ab 17 Uhr Ruhetag: Mo</p> <p>nahe Schlossfelsentpfad</p>	<p><b>Gasthaus Rössle</b></p> <p>Hechingerstr. 14 72461 Albstadt-Taiflingen Tel: 07432.23231 www.gasthausroesse-taiflingen.de</p> <p>Mo 17 – 22 Uhr, Di – Fr 11.30 – 22 Uhr, So 11.30 – 20 Uhr, Ruhetag: Sa</p> <p>nahe Wacholderhöhe</p>

Der Ort Albstadt liegt zwischen Stuttgart und dem Bodensee  
Weitere Informationen über das Treffen werden im Hirtenbrief vorgestellt.

